もりや シルバーだより

71号
平成24年3月 30日発行
発行責任者
一ノ瀬　洵

春 薫る（第2班 郷原会員）

平成23年度　事業運営報告

（平成23年4月1日～平成24年2月29日）

会員登録・就業状況		男　性	女　性	合　計
会員数	23年度	284名	86名	370名
	22年度	264名	74名	338名
就業実人員	23年度	251名	73名	324名
	22年度	236名	69名	305名
就業率	23年度	88.4%	84.9%	87.6%
	22年度	89.4%	93.2%	90.2%

事　業　実　績		
公共受注額	23年度	46,271千円
	22年度	48,975千円
民間等受注額	23年度	122,248千円
	22年度	116,489千円
受注額合計	23年度	168,519千円
	22年度	165,464千円
受注件数	23年度	2,299件
	22年度	2,189件

シルバーは元気に市民サービスする公益社団法人です

理事長　一ノ瀬　洵

平成 24 年度を迎えて

会員の皆さん、本日をもって多事であった平成２３年度が終わり、４月から平成２４年度が始まります。

平成２３年度の事業実績は、６月２０日に開催する決算総会でご報告しますが、この総会は公益社団法人になって最初の総会となるものであり、多数のご出席をお願いいたします。

平成２４年度の事業計画は今回の総会でご了承いただきました。シルバー発展の道は、公益法人としての社会的信用にふさわしく仕事をこなしてこそ開けるものと信じます。

新しい一年も、安全第一に、皆で智恵を出しあって乗り切って行きたいと願っております。

新年度から指定管理者としての公民館管理業務がスタートいたします。公民館には多くの市民の皆さんが来館されますから「シルバーが指定管理者になって、利用しやすくなった」という声が広まれば、シルバー事業全体への好ましい大きな波及効果が生まれるでしょう。公民館管理をシルバー事業全体に関わるものとして重視してまいります。

役職員各位及び会員の皆さんのご理解とご協力をお願いする次第です。

総務部会から

男女会員へ業務経験、資格等の調査票と女性会員に対し女性アンケートにご協力願いましてありがとうございました。その回収状況を報告します。

①調査票回収状況

総会員数　　367名

調査票回収数　216 名（回収率 59%）

②女性アンケート回収状況

女性会員数　84名

回収数　　45名（回収率54%）

安全スローガン

安全は　シルバーの指針　家族の願い

第９班　東　徹夫会員

安全就業について

◆剪定作業新人教育実習行われる

2月10日･13日の2日間、剪定就業新人に対して安全就業を含む、五葉松と黒松の剪定教育実習が実施されました。

松の剪定は熟練者でも高度な技術が必要とされます。剪定就業者の技術レベルの向上が、どのような顧客の要求にも応えることができるようになります。

▲剪定前の松の木

▲教育実習中

▲剪定後の松の木

重篤事故報告

全国で起きた重篤事故事例紹介

（安全就業ニュース H24 年 2 月号より抜粋）

性　別	状況等	事故状況
男　性 68歳(死亡)	就業中	学校校舎内の施錠を確認していたところ、更衣室でつまずき転倒して頭部強打した。当日、意識はあったがその後具合が悪くなったため入院し、のちに死亡した。
男　性 80歳(死亡)	就業中	喫煙マナーアップ指導・啓発で駅周辺を巡回中、転倒して頭部を強打した。通りがかりの方が救急車を手配し、病院に搬送され、入院した後に死亡した。
男　性 65歳(死亡)	就業中	樹木の枝落とし作業を脚立（180cm）に乗り動力チェーンソーで作業中、転落し、入院した後に死亡した。(保護帽着用･安全帯無)

無災害記録表示盤
3月12日現在

会員のひろば

日々是発見

第４班　柄谷　　勝会員

俳句は省略の文学と言われ、無駄を削いで、生きるべき我々高齢者には恰好な趣味のひとつです。樹木や花鳥の名を覚えて街々を歩けば四季の移り変わりに敏感になり、必ず新しい発見があります。どこかの俳句クラブに所属して月に一度の句会に出席して切磋琢磨すれば、緊張感も持続できてボケ防止に最適だと思います。

命日や酒一合と胡瓜もみ
地方紙に香り移して林檎来る

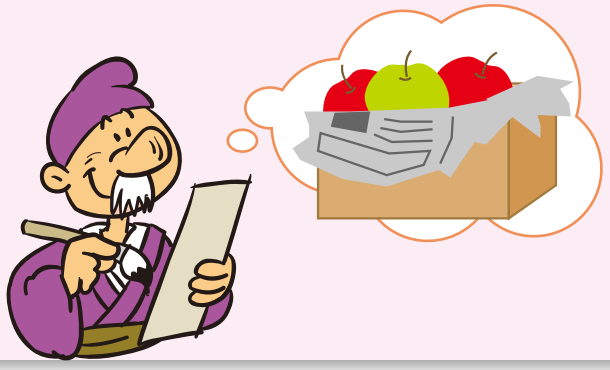

あなたも作ってみませんか　新鮮野菜を

第１班　市川会員

私は守谷に越して来まして早くも 22 年になりました。越してきた当時より地元の方から畑をお借りし、趣味として家庭菜園をしています。現在は約 400 坪の畑に、年間 30 種類以上の野菜を作っています。常に安心、安全な「食」をモットーに、無農薬、減農薬野菜を目指しています。自分で種を蒔き苗を育てて収穫することに、ほのかなよろこびを感じます。妻も私のこの様な思いに、たまに協力し理解もしている様です。お借りしている畑は家庭菜園としてはかなり広く、収穫も沢山あり、知り合いに時々お分けもしています。皆さんも始めてみませんか。たとえ狭い土地であっても、ご自分の所で少しでも収穫することが可能です。新鮮で無農薬野菜を作って、更なる生きがいを発見してみてはいかがですか。私の畑は板戸井の「おおくぼ寿司」直近にあり、目印は青い小屋です。近くを通りましたら是非お立ち寄りください。お待ちしています。

会員のつぶやき

会員のつぶやきは毎号継続しますので、会員の多数の方のつぶやきをお待ちしています。

mur mur...

@M会員：会員になって６年になります。ある家事支援宅での話です。
仕事も終わりほっとしていた時「御苦労さま」と言う声と共に一杯のお茶が出る。
心と心をつなぐ暖かい瞬間だ。

@K 会員：小生が駅前放置自転車の啓発業務に２年あまり就業した時のことです。
暑い夏でも寒い冬でも、朝３時間の立ち仕事で始めは辛かったのですが、慣れてくると体ががんばれるようになり、半年経ったら血糖値がさがっていたので本当に驚きました。

文芸欄

短歌　鳶頭の茨城訛りのかけ声にパイプの足場天へ伸びゆく　原田義徳会員

俳句　春耕やつかず離れずすすめ二羽　原田義徳会員

川柳　松手入れ腕より道具ほめられる　福永　浩会員

親睦会より

カラオケ・しあわせ会

平成24年2月11日(土)12時から16時半まで南守谷駅前・王将会館で行われました。

出席会員は19名。昔の僕、君を思い出して、歌あり、踊りあり、仮装ありで全員楽しく歌いまくりました。

お客様より（薬師台二丁目町内会長）

ごみ集積所にネットを付加する工事を依頼しました。女性や老人に軽量で使い易く、カラスや猫からの被害を受けない、ネット内の容量を大きくして多量のゴミに対応できるものを条件にして製作依頼しました。イメージ通りのものを製作してもらい大変助かっています。

シルバーさんありがとうございました。

後期地域班会議報告

後期地域班会議は１班から９班全て１月２０日から２月２７日で終了しました。会議は理事会・事務局から　①４月１日から公益社団法人へ移行予定であること　②公民館指定管理者の受託③今年度の事業運営状況の説明、そして３部会からシルバー人材センターの活動状況を説明しました。今回から、プロジェクターを使い、参加者が会議に集中できる演出をしました。さらに、意見交換の場で就業会員から、様々な報告があり意見交換を行いました。会員、理事会ともに大変有意義な会となりした。

平成24年度班長、副班長決定しました

1班

福田班長

安井副班長

2班

西塔班長

瀬尾副班長

3班

伊豆原班長

後道副班長

4班

松井班長

池尻副班長

5班

加井班長

山田副班長

6班

庄司班長

高橋副班長

7班

藍野班長

大久保副班長

8班

小沢班長

中川副班長

9班

池田班長

松本副班長

事務局からのお知らせ

新入会員紹介（1 月～2 月入会者）

会員番号	氏　　名	地　　域	班	会員番号	氏　　名	地　　域	班
925	川崎眞樹子	松 前 台	1	928	清水　正子	百合ヶ丘	9
926	荒井　和男	野 木 崎	7	929	菅谷　　博	薬 師 台	1
927	朽木　秀子	松 ヶ 丘	3				

配分金支払日と作業日報提出のお願い

配分金支払日	作業日報の締め日
4月16日	3月10･15･20･25･31日
5月17日	4月10･15･20･25･30日
6月15日	5月10･15･20･25･31日

作業日報提出時のお願い

作業日報は顧客への請求書および配分金の計算の基礎となる重要情報です。

①就業先、会員番号、氏名は忘れずに
②日数、時間数は自主点検し、正確に
③締め日後は直ぐに事務所へ提出してください。

駅前清掃ボランティアの日（午前 6 時 30 分から約 30 分間　雨天中止）

新守谷駅前	4月　5日（木）	5月　7日（月）	6月　5日（火）
南守谷駅前	4月20日（金）	5月21日（月）	6月20日（水）

編集後記

今年度最終号のもりやシルバーだよりを編集しています。

桃の節句が過ぎてもここ守谷では梅の開花はありませんでした。今冬の冷え込み殊の外厳しいです。特に、野菜作りを趣味にしている会員の皆さんは大変な苦労が想像できます。一方、編集の方も苦労の連続ですが、会員のひろばへ趣味欄や「つぶやき」などに投稿してくれる会員が多く、苦労も吹っ飛び、大変嬉しく思っています。来年度も協働、共助のシルバーだよりを発行していきたいと思います。投稿をお待ちしています。（福永記）

(社)守谷市シルバー人材センター

〒302-0109 茨城県守谷市本町622-2
TEL 0297-48-8591　FAX 0297-48-8965
Eメール：moriya-sc@tenor.ocn.ne.jp
URL：http://www.moriya-sc.or.jp

編集／広報編集委員会

仕事の発注をお考えの方へ

「主な仕事の紹介」以外にお受けできるものもありますので、
お気軽に事務所にお問い合せください。
電話 0297-48-8591

主な仕事の内容

どんな小さな事でもご相談ください

- 掃除・洗濯・買物・料理等
- 留守番・電球の取替・家具等の移動
- 粗大ゴミの搬出・火災警報器取付等

- 品だし・品揃え・野菜パック
- 看板回収・カート回収・刃物研ぎ
- バッテリー交換・梱包等

入会をお考えの方へ

市内在住で、原則60歳以上の健康で働く意欲のある方。
お気軽に事務所へお問い合せください。
電話 0297-48-8591